



Referent

Name: Matthias Klippel

Funktionen: Vorstand, Agrarunternehmen „Wöllmisse“
Schlöben eG

Geschäftsführer, GmbH Rinderproduktion
„Wöllmisse“

Vorstand, Bioenergiedorf Schlöben eG

Verwaltungsratsvorsitzender der Thüringer
Tierseuchenkasse

Erreichbar: 036428 / 55167
info@woellmisse.de

Der Energie- und Green Tech - Standort Thüringen

- mit Ideenvielfalt, Erfindungsreichtum und
- Pioniergeist im Blut



105 Mitglieder
242.500,00 EUR Geschäftsguthaben



Bioenergiedorf Schlöben

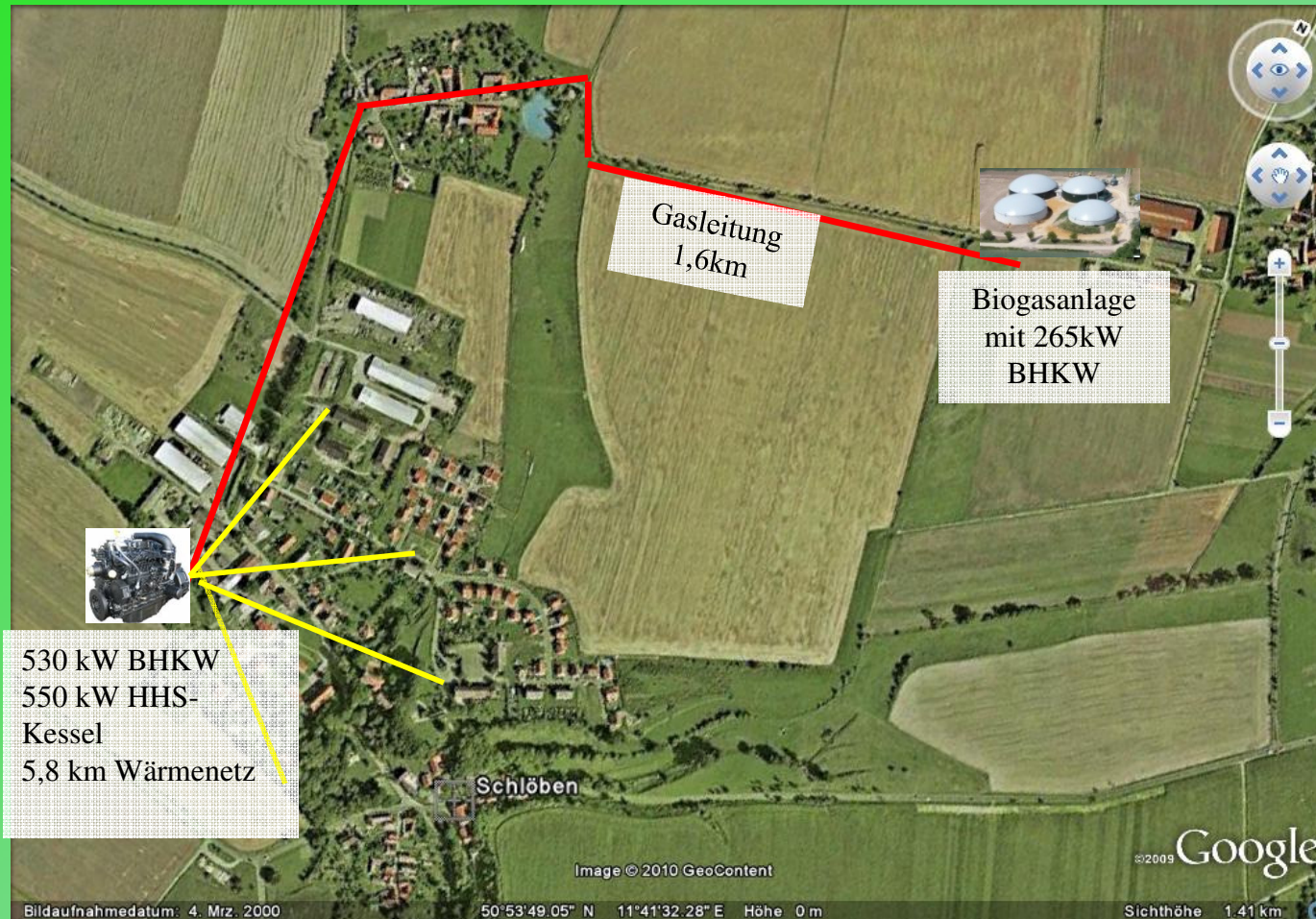

Bioenergiedorf Schlöben

Grundkonzeption der Anlage

1,6 km Biogasleitung

2x 265 kW Satelliten-BHKW in Schlöben /KfL-Gelände



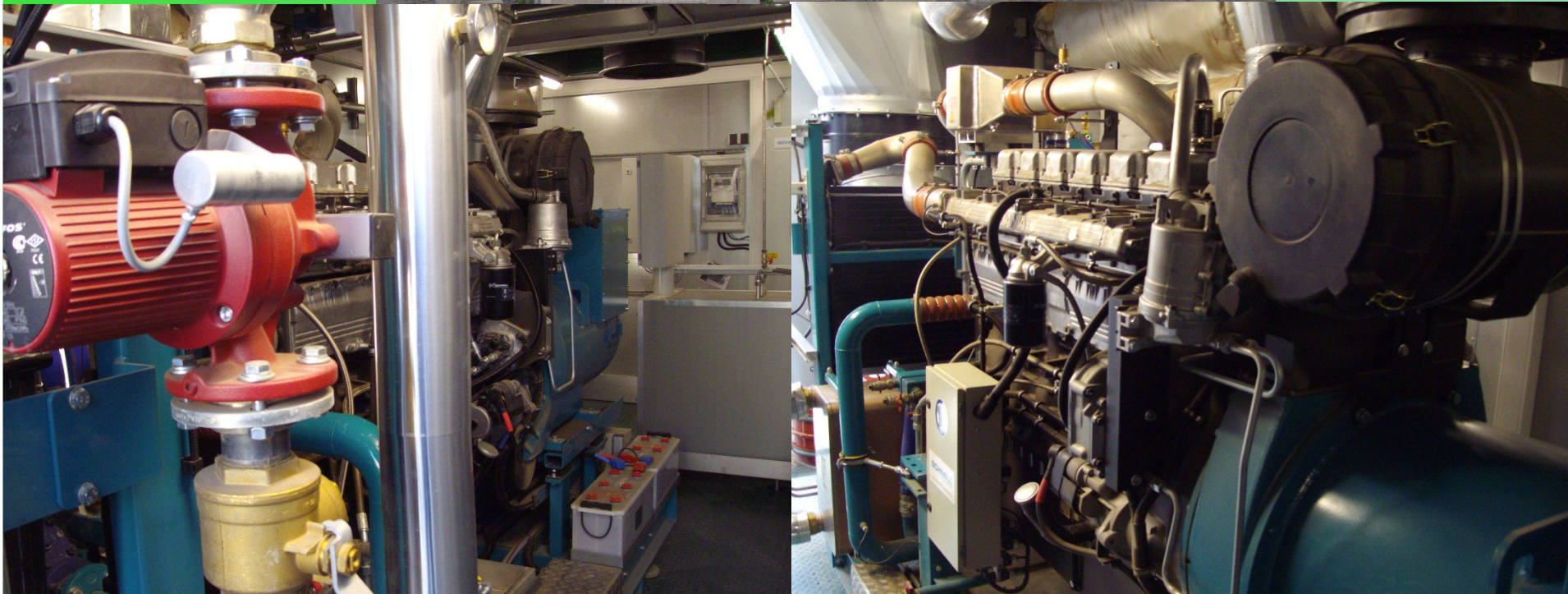

Bioenergiedorf Schlöben

Grundkonzeption der Anlage

550kW HHS-Kessel + Spitzenlast/Ausfall-Heizkessel im Heizhaus
Schlöben/KfL-Gelände

5,8km Nahwärmenetzes















Leistungsübersicht BHKW's in 2016



	Standort Schlöben 530 kWh in Kwh			Standort Mennewitz 265 kWh in Kwh				795 kWh
	Gemessen	Nettowert	in %	Gemessen	Nettowert	in %	SUMME	
Januar	385.064	377.362	97,65	193.044	193.025	97,91	578.108	97,74
Februar	357.498	350.348	96,91	176.611	176.593	95,76	534.109	96,53
März	375.632	368.119	95,26	186.972	186.953	94,83	562.604	95,12
April	369.065	361.684	96,72	186.880	186.861	97,95	555.945	97,13
Mai	378.280	370.714	95,93	185.657	185.638	94,17	563.937	95,34
Juni	363.902	356.624	95,36	178.377	178.359	93,49	542.279	94,74
Juli	374.740	367.246	95,03	179.332	179.314	90,96	554.072	93,68
August	389.751	381.956	98,84	187.631	187.612	95,17	577.382	97,62
September	363.625	356.352	95,29	186.819	186.800	97,91	550.444	96,16
Oktober	354.341	347.254	89,86	154.634	154.619	78,43	508.975	86,05
November	368.164	360.800	96,48	180.432	180.414	94,57	548.596	95,84
Dezember	390.317	382.510	98,98	186.442	186.424	94,56	576.759	97,51
SUMME:	4.470.379	4.380.969	96,03	2.182.831	2.182.612	93,81	6.653.210	95,29



Leistungsübersicht BHKW's, grafisch

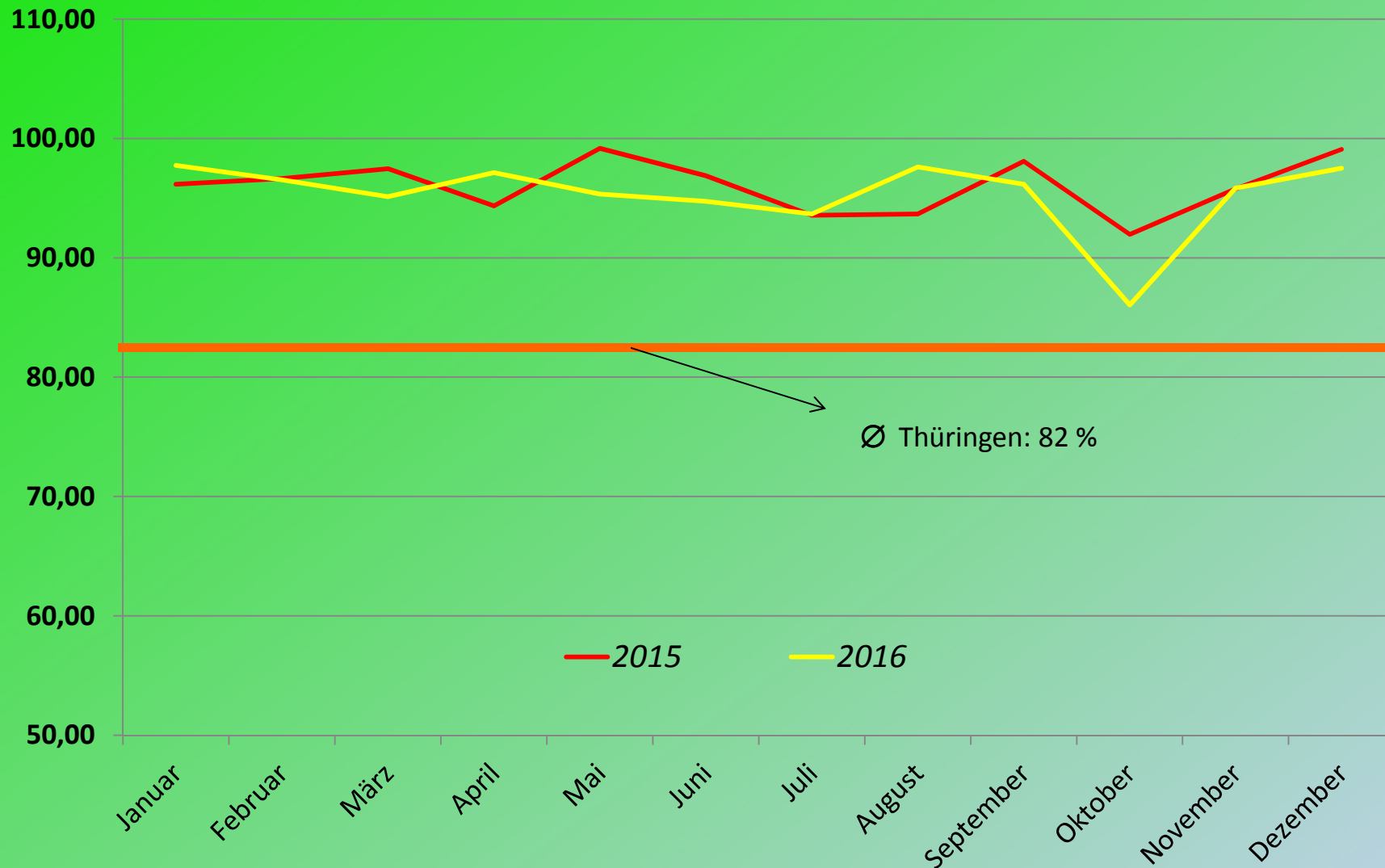



Bilanz zum 31.12.2016

Bilanz			
	Geschäftsjahr 2016 In TEURO	Vorjahr 2015 In TEURO	Veränderung In TEURO
Bilanzsumme	3.479	3.776	- 297
Geschäftsguthaben	242,5	238,5	4
Eigenkapital	147,7	185,5	- 37,8
Eigenkapitalquote	4,2 %	4,9 %	- 0,7 %
Verb. . / Kreditinstituten	3.202	3.482	- 280



Gewinn,- u. Verlustrechnung zum 31.12.2016

Gewinn- und Verlustrechnung			
Strom	1.411	1.471	- 60
Wärme	166	139	27
Umsatz	1.640	1.673	- 33

Unsere Tätigkeitsbereiche:

- Pflanzenproduktion
 - Milchproduktion
 - Masttierproduktion / Schafhaltung
 - Landwirtschaftliche Dienstleistungen
 - **Elektrobau**
 - Rapsölproduktion / **Produktion Speiseöl**
- Rohstoffe/Betriebsführung Biogasanlage
- Strohartikel
- Berufsausbildung in **4** Berufsfeldern
- Solarstrom
- Biogasanlage

Umsatz/sonstige Erträge 2015/2016 zu 2003/2004

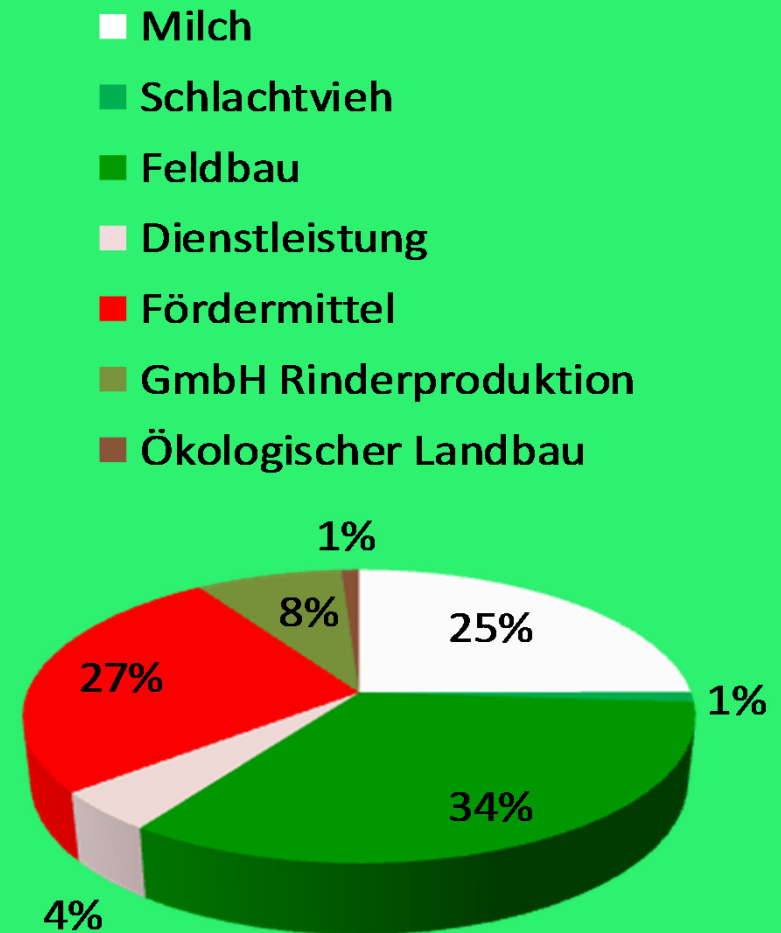
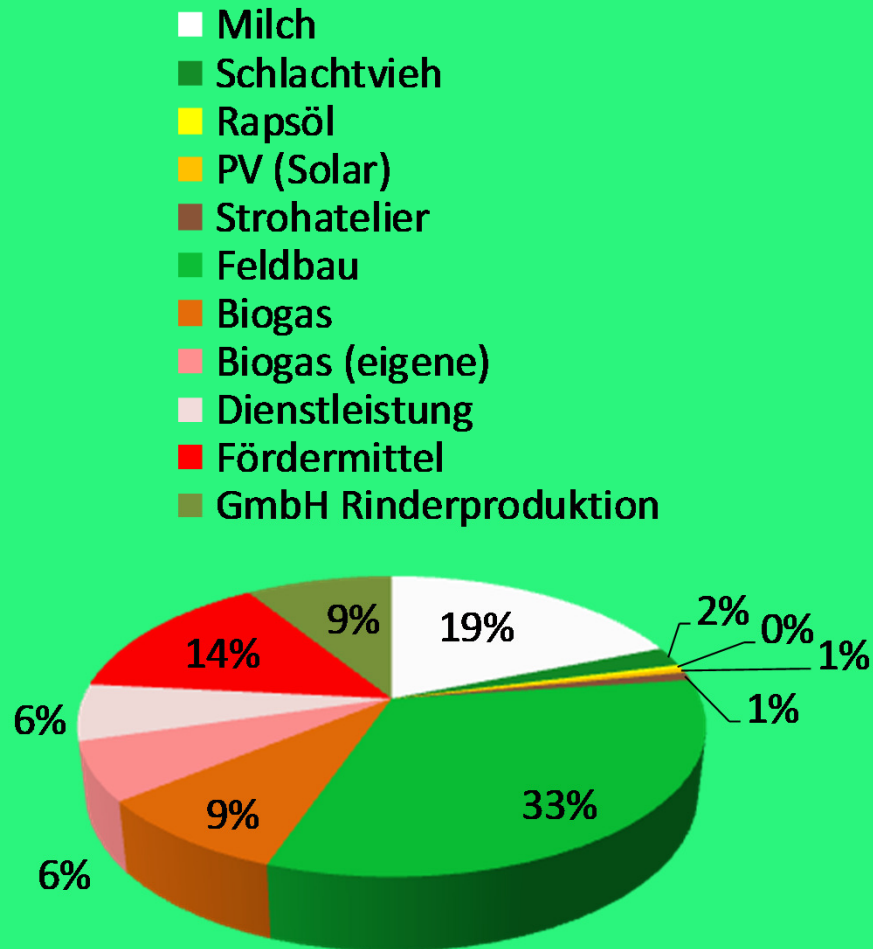

Durchschnittliche Milcherzeugerpreise

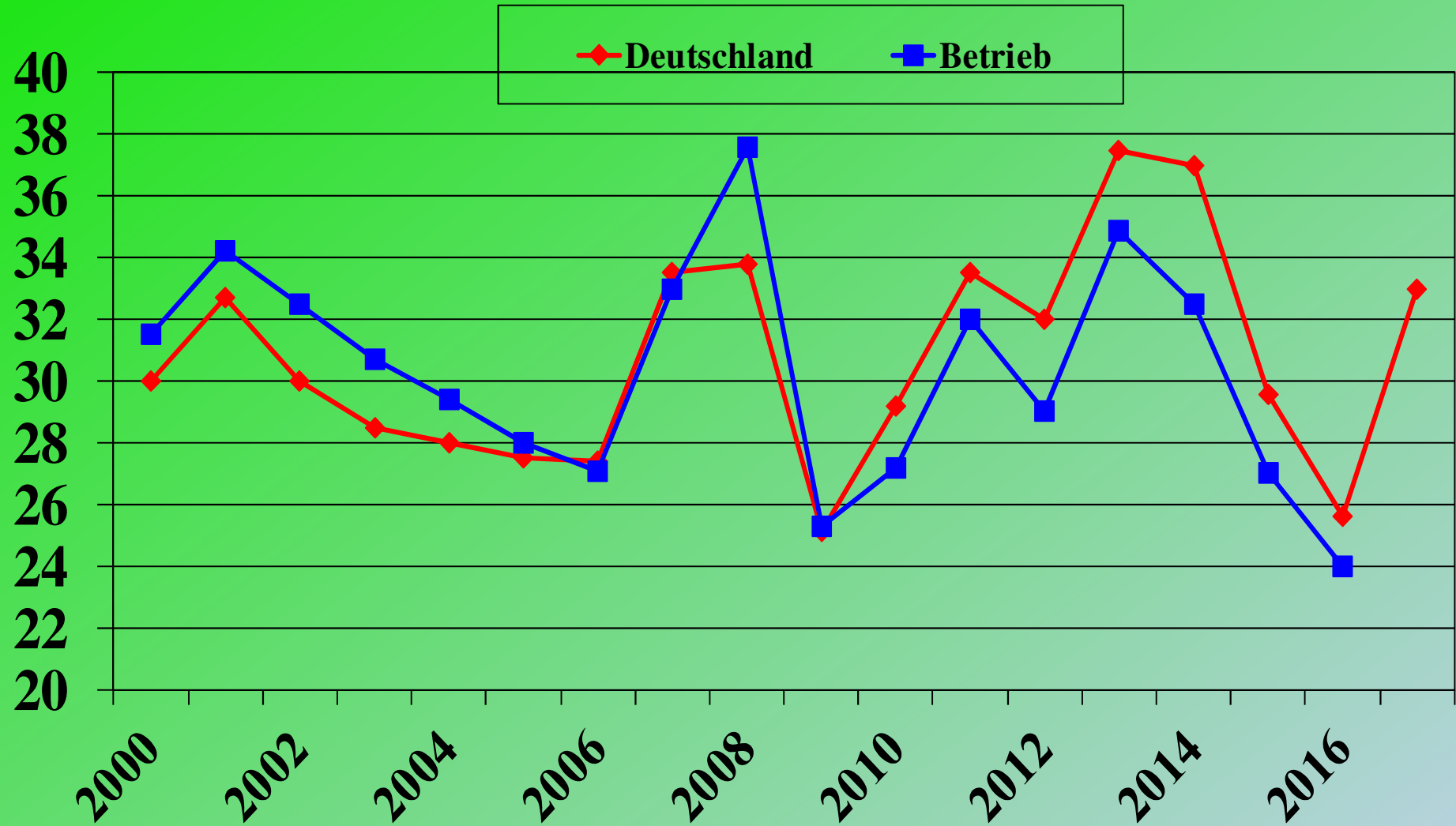

Matif Preisentwicklung



(Quelle: KAACK-Terminhandel, 08.12.2016)

Vergleich Getreideerträge dt/ha

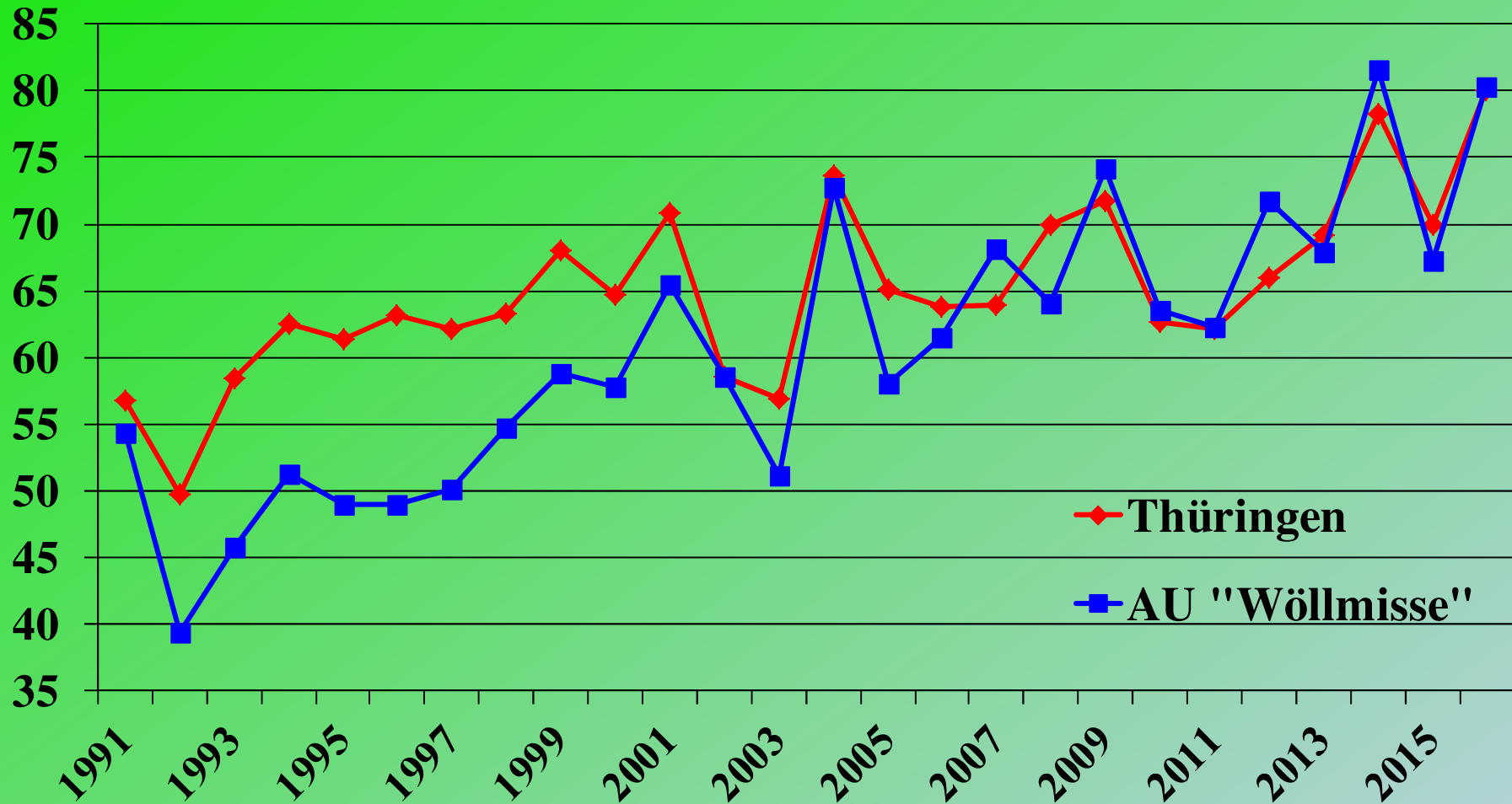





*Politiker müssen sich Zeit nehmen sich mit moderner
Landwirtschaft zu beschäftigen und zu zuhören*

Moderne Landwirte lassen sich heute begeistern für:

- Investition
- Innovation
- Weiterbildung
- kooperative Ansätze



Moderne Landwirte sind:

- kluge, vielseitig gebildete, global denkende Unternehmer mit entsprechender Weitsicht



**Vielen Dank für Ihre
Aufmerksamkeit!**